

INSTRUCTIES VOOR HET VERZAMELEN EN VERZENDKLAAR MAKEN VAN HET ONTLASTINGSMONSTER

Analytic



Lees eerst de instructies helemaal door voordat u aan de afname van het monster begint!
Bij vragen: neem eerst contact op met uw behandelaar!

De testkit bestaat uit:

- Handleiding voor monsterafname
- Fecesbuis (bruine dop)
- Ontlastingsopvanger
- RigidSafetyBag®



Daarnaast heeft u een retourenvelop en aanvraagformulier van RP Analytic ontvangen. Is uw pakket niet compleet? Neem dan telefonisch contact op via +31(0)113-370170 (ma-vr 8:30-17:00 uur).

Vorbereiding:

1. Vul uw naam en geboortedatum in op het etiket op de fecesbuis.
2. Controleer of uw gegevens correct zijn ingevuld op het aanvraagformulier.
3. Vul de afnamedatum in op het aanvraagformulier en ga akkoord met de voorwaarden.
4. Bekijk de instructiefilm via de volgende YouTube link:

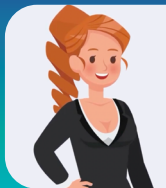

Ontlasting <https://www.youtube.com/watch?v=BTYQaP0&t=2s>

Of kijk op onze website: www.rpsanitashumanus.com/diensten/rp-analytic/instructiefilms

Belangrijk!

Mocht u geen ontlastingsopvanger hebben, dan valt de ontlasting bij zgn. doorspoeltoiletten vaak direct in het water. Dit maakt het verzamelen lastig en kan de betrouwbaarheid van het onderzoek verminderen. Door vóór de stoelgang enkele langere stukken dubbelgevouwen toiletpapier op het wateroppervlak te leggen, wordt dit min of meer afgedekt. De ontlasting kan dan vanaf het papier worden verzameld.



Afname van het monster:

1. Bevestig de ontlastingsopvanger op de toiletbril en vang uw ontlasting daarmee op.
2. Vul de fecesbuis minimaal voor de helft met ontlasting.
NB: Neem van tenminste 6 verschillende plaatsen een schepje ontlasting!
3. Schroef de fecesbuis dicht en stop dit in de RigidSafetyBag® in het harde plastic hoesje.
- De RigidSafetyBag® bevat absorberend materiaal dat de histaminebuis beschermt tijdens transport.



4. Verwijder de witte folie van de RigidSafetyBag®. Druk de vrijgekomen plakstrip aan, zodat het zakje goed is afgesloten.

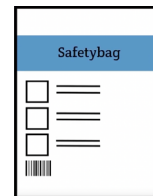

5. Doe de RigidSafetyBag® samen met het aanvraagformulier in de retourenvelop en plak deze dicht. De verzendenvelop is nu gereed voor verzending naar ons laboratorium.



Verzenden:

- Binnen Nederland moet de verzending op **maandag t/m donderdag** (bij postbuslichting of PostNL-punt) plaatsvinden.
- Vanuit België versturen vanaf maandag t/m woensdag via UPS.

NB: Verstuur niet in het weekeinde of voor feestdagen!



Versturen naar:

NL: RP Analytic • Antwoordnummer 1461 • 4460 VS Kamperland

België: RP Analytic • Afgeven bij een UPS-accesspoint